

Proiectantul, verificatorul și după caz expertul tehnic păstrează în întreaga răspundere cu privire la respectarea prevederilor legale și normelor tehnice specifice cu ocazia întocmirii proiectului, emitentul este responsabil de acest lucru.

- CATEGORIA "C" NORMALA DE IMPORTANTA A CLADIRII
- GRADUL II DE REZISTENTA LA FOC
- RISC MIC DE INCENDIU
- CLASA DE IMPORTANTA III

ACEST DESEN ESTE PROPRIETATEA FIRMEI VIOLET arh. REPRODUCEREA SAU COMERCIALIZAREA LUI SE VA FACE NUMAI CU ACORDUL PROPRIETARULUI. NU SE VA FACE NICI O MODIFICARE FARA ACORDUL PROIECTANTULUI SI AL VERIFICATORULUI. PENTRU ORICE MODIFICARE IN EXECUTIE RAMAN DIRECT RASPUNZATORI CONSTRUCTORUL SI BENEFICIARUL.

CONSTRUIRE HOTEL S+P+4E+ET. IMPREJMUIRE SI ORGANIZARE DE SANTIER CONFORM PUD BUCURESTI, SECTOR 1, STRADA STEFAN HOLBAN, NR. 38.

dl. DRAGOMIR MIHAI GABRIEL  
ing. DRAGOMIR IOANA

PROIECTANT GENERAL:  
S.C. ALLIED ENGINEERS CONSULT S.R.L.  
Str. Teheran , nr. 2, Etaj 4, Sector 1, Bucuresti  
Mobile: +40 753255433 Tel/fax +40 21 2241288  
office@alliedengineers.ro

**ALLIED ENGINEERS**  
CONSTRUCTION EXPERTS-CONSULTANTS-DESIGNER

arhitectura  
**Violet** arh.

Reg. Com. J40/3' CIF 37214267

arh. Emil ROSCA

arh. Emil ROSCA

arh. Emil ROSCA

FATADA EST

proiect nr. 19-1015  
data 15. OCT. 2019  
faza DTAC  
scale 1:100

A-14

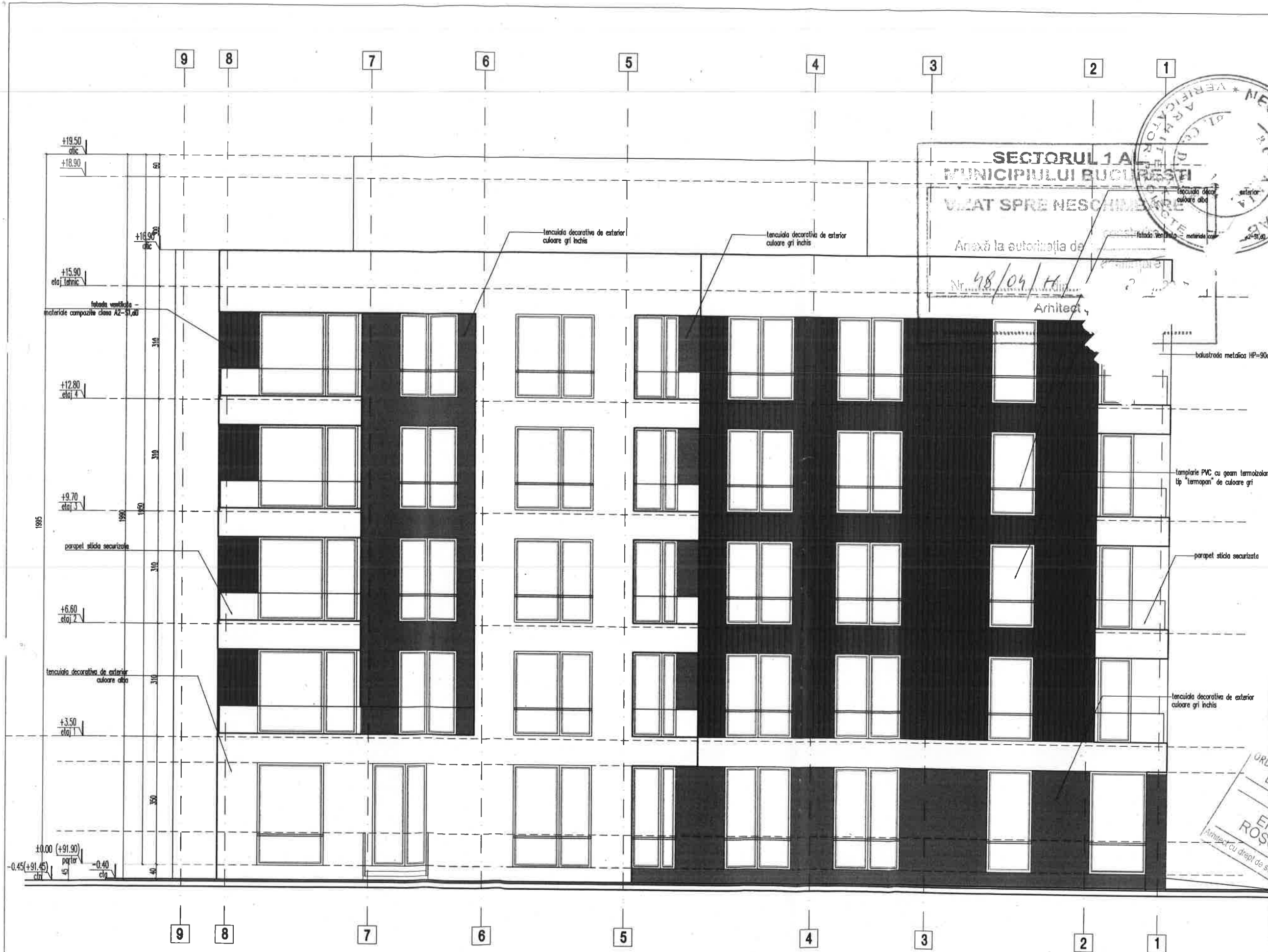

proiectantul, verificatorul și după caz expertul tehnic păstrează întreaga răspundere cu privire la respectarea prevederilor legale și normelor tehnice specifice cu ocazia întocmirii proiectului, autoritatea emitentă nefiind responsabilă în acest sens

reviz.	data	revizie

—CATEGORIA "C" NORMALA DE IMPORTANTA A CLADIRII  
—GRADUL II DE REZISTENTA LA FOC  
—RISC MIC DE INCENDIU  
—CLASA DE IMPORTANTA III

ACEST DESEN ESTE PROPRIETATEA FIRMEI **VIOLET** arh. REPRODUCEREA SAU COMERCIALIZAREA LUI SE VA FACE NUMAI CU ACORDUL PROPRIETARULUI. NU SE VA FACE NICI O MODIFICARE FARA ACORDUL PROIECTANTULUI SI AL VERIFICATORULUI. PENTRU ORICE MODIFICARE IN EXECUTIE RASPUZATORI CONSTRUCTORUL SI BENEFICIARUL.

proiect  
**CONSTRUIRE HOTEL S+P+4E+ET. IMPREJMUIRE SI ORGANIZARE DE SANTIER CONFORM PUD**  
BUCURESTI, SECTOR 1, STRADA STEFAN HOLBAN, NR. 38.

beneficiar  
**dl. DRAGOMIR MIHAI GABRIEL**  
**dna. DRAGOMIR IOANA**

PROIECTANT GENERAL:  
**S.C. ALLIED ENGINEERS CONSULT S.R.L.**  
Str. Teheran , nr. 2, Etaj 4, Sector 1, Bucuresti  
Mobile: +40 753255433 Tel/fax +40 21 2241288  
office@alliedengineers.ro

**ALLIED ENGINEERS**  
CONSTRUCTION EXPERTS-CONSULTANTS-DESIGNER

arhitectură  
**Violet** arh.

Reg. Com. J. ORUȘUL ARHITECTURII DIN ROMANIA 4725  
Emil ROSCA  
Arhitect cu drept de semnătură

CIF 37214267  
arch. Emil ROSCA  
arch. Emil ROSCA  
arch. Emil ROSCA

**FATA . VEST**

proiect nr.	planșă nr.
19-1015	
data	15. OCT. 2019
faza	DTAC
scara	1:100

**A-15**



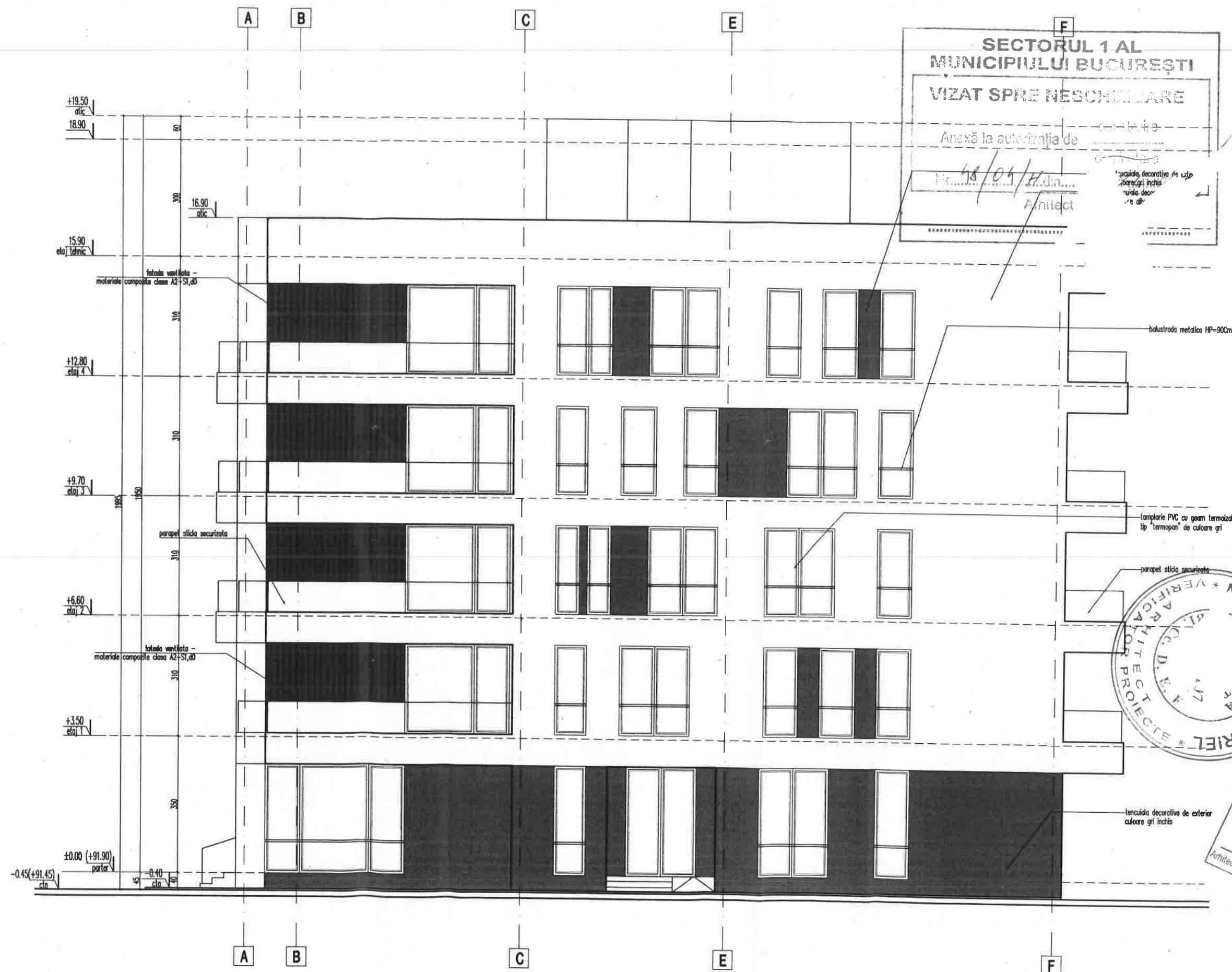

**SECTORUL 1 AL  
MUNICIPIULUI BUCUREȘTI**

**VIZAT SPRE NESCHIMBARE**

Anexă la autorizația de construcție nr. 18/04/H din 18/04/2019

Arhitect

Proiectantul, verificatorul și după caz expertul tehnic păstrează întreaga răspundere cu privire la respectarea prevederilor legale și normelor tehnice specifice cu ocazia întocmirii proiectului, autoritatea emitentă neîndeplinind responsabilități în acest sens.

- CATEGORIA "C" NORMALA DE IMPORTANTA A CLADIRII
- GRADUL II DE REZISTENTA LA FOC
- RISC MIC DE INCENDIU
- CLASA DE IMPORTANTA III

ACEST DESEN ESTE PROPRIETATEA FIRMEI VIOLET arh. REPRODUCEREA SAU COMERCIALIZAREA LUI SE VA FACE NUMAI CU ACORDUL PROPRIETARULUI. NU SE VA FACE NICI O MODIFICARE FARA ACORDUL PROIECTANTULUI SI AL VERIFICATORULUI. PENTRU ORICE MODIFICARE IN EXECUTIE RAMAN DIRECT RASPUNZATORI CONSTRUCTORUL SI BENEFICIARUL.

**CONSTRUIRE HOTEL S+P+4E+ET.  
IMPREJMUIRE SI ORGANIZARE DE  
SANTIER CONFORM PUD**  
BUCUREȘTI, SECTOR 1, STRADA STEFAN HOLBAN, NR. 38.

Beneficiar  
**dl. DRAGOMIR MIHAI GABRIEL  
dna. DRAGOMIR IOANA**

PROIECTANT GENERAL:  
**S.C. ALLIED ENGINEERS CONSULT S.R.L.**  
Str. Teheran, nr. 2, Etaj 4, Sector 1, București  
Telefon: +40 753255433 Tel/fax +40 21 2241288  
office@alliedengineers.ro

**ALLIED ENGINEERS**  
CONSTRUCTION EXPERTS-CONSULTANTS-DESIGNER

Reg. Com. J40/3420  
CIF 37214267

**Violet**

Ordinul Arhitectului din România nr. 172/2017  
Emil ROSCA  
Arhitect cu drept de semnătură

**FATADA SUD**

proiect nr. 19-1015  
data 15. OCT. 2019  
scara DTAC  
scara 1:100

planșă nr. A-16