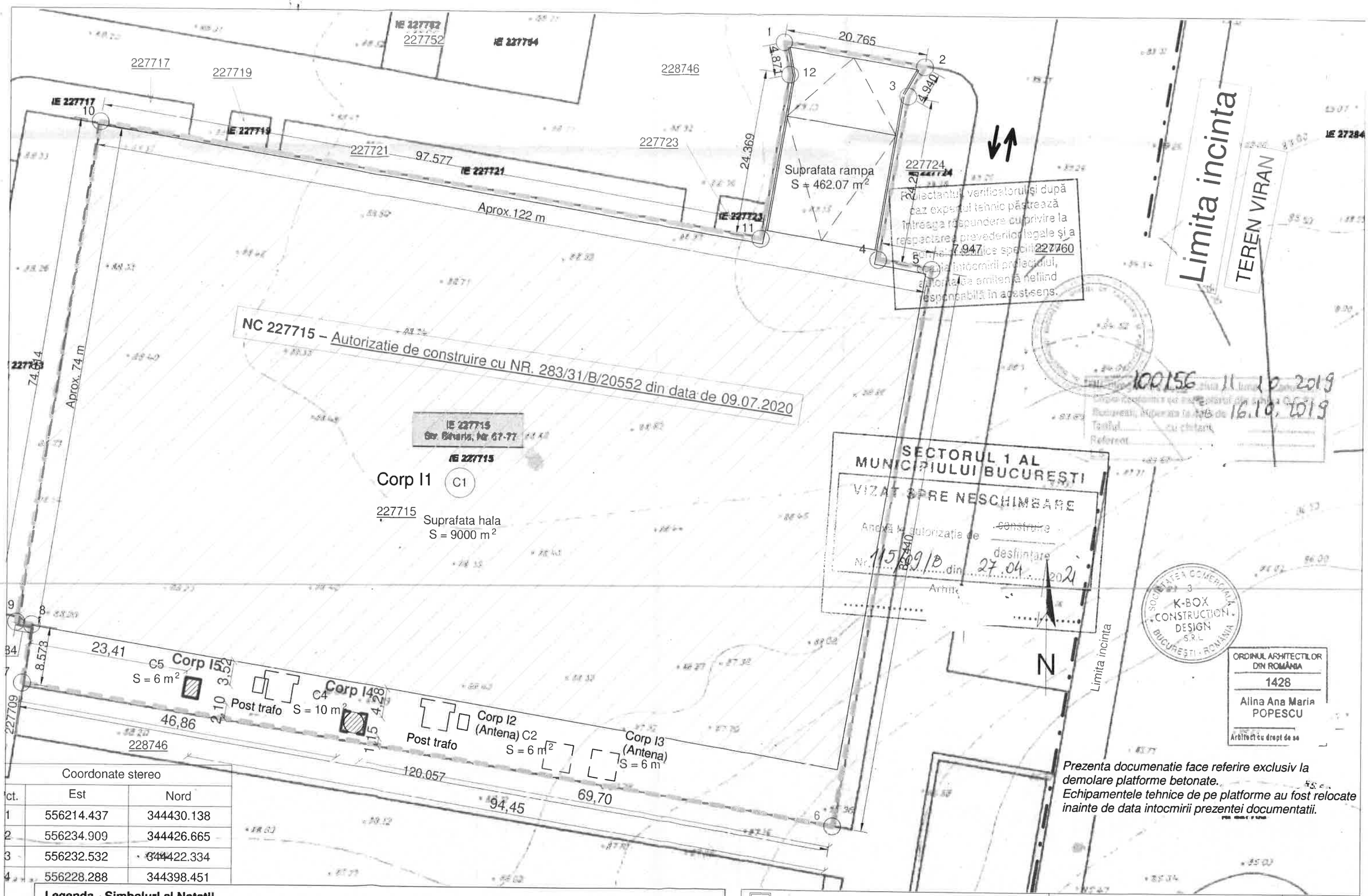

Coordonate stereo		
ct.	Est	Nord
1	556214.437	344430.138
2	556234.909	344426.665
3	556232.532	344422.334
4	556228.288	344398.451

Prezenta documenatie face referire exclusiv la demolare platforme betonate.
Echipamentele tehnice de pe platforme au fost relocate inainte de data intocmirii prezentei documentatii.

Legenda - Simboluri si Notatii

	Acces Auto si Pietonal din strada Biharia		NC 227715-C1-Corp I1 - Autorizatie de construire cu NR. 283/31/B/20552 din data de 09.07.2020
	Limita incinta		
	Limite cadastrale		
	NC 227715 - Limita teren- Autorizatie de construire cu NR. 283/31/B/20552 din data de 09.07.2020		Constructii anexa ce urmeaza a fi desfiintate: 227715-C4 – corp I4 si 227715-I5 – corp I5

SC K-BOX CONSTRUCTION DESIGN SRL
Calea Dorobanti, nr. 103-105, sector 1 Bucuresti, Romania
Numar Inregistrare J40/10782/2011; CUI R 29079097

Specificatie	Nume	Semnatura	Scara
Sef proiect specialitate	arh. Alina Popescu		1:500
Proiectat, desenat	arh. Iulian Mathe		Data Noiembrie 2020

Beneficiar: S.C. METAV S.A.

Titlu proiect: DESFIINTARE CONSTRUCTII ANEXA EXISTENTE CORP-I4 (PLATFORMA BETONATA) SI CORP-I5 (PLATFORMA BETONATA)

Titlu plansa: Plan de situatie (suport cadastral)

Proiect Nr. KB_219

Faza D.T.A.D

Plansa nr A02