

**SECTORUL 1 AL
MUNICIPIULUI BUCURESTI**

VIZAT SPRE NESCHINGARE

Anexă la autorizația de

99/16/C

14.04.21

Arhitec

Proiectantul, elaboratorul și după caz expertul tehnic păstrează întreaga răspundere cu privire la respectarea prevederilor legale și a normelor tehnice specifice cu ocazia întocmirii proiectului, autoritatea emitentă nefiind responsabilă în acest sens.

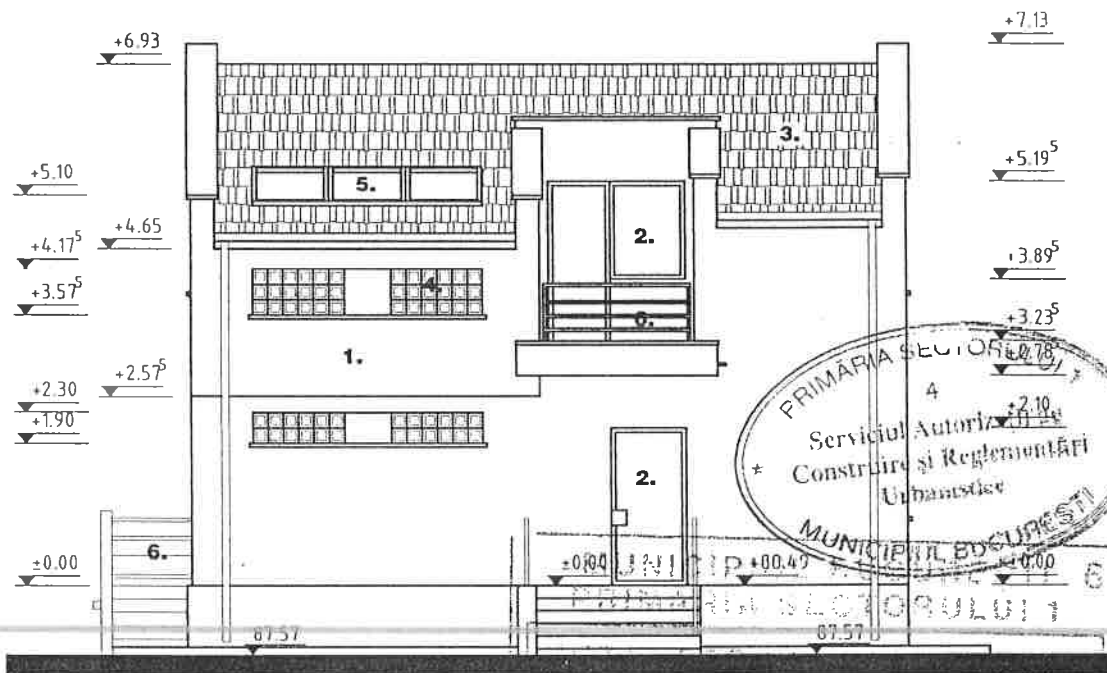

1. Tencuiala specială tip Baumit
2. Tamplarie PVC cu geam termopan
3. Tigla
4. Caramida de ofișia
5. Ferestre tip Velux
6. Balustrada metal

Anexă la autorizația de construire

31/6/18 17.01.2008

ORDINUL ARHITECTILOR
DIN ROMANIA

1406

Călin
IRIMESCU

Arhitect cu drept de semnătură



CAMI
ATELIERUL DE ARHITECTURA SRL
autorizație J40/6151/30.03.1994

SEF PROIECT	ARH. C. IRIMESCU
PROIECTAT	ARH. C. IRIMESCU
	ARH. A. MIU
DESENAT	ARH. A. MIU

PROIECT: LOCUINTA S 27 - CARTIERUL HENRY
COANDA - BANEASA
PARCELA 394
BENEFICIAR: ANL

TITLUL PLANSEI:

FATADA PRINCIPALA

SCARA 1:100

FAZA
PROIECT
TEHNIC+
DDE

A09

NOE.2007

SECTORUL 1 AL
MUNICIPIULUI BUCUREȘTI

VIZAT SPRE NESCHIMBARE

Anexă la autorizația de construire

Nr. 99/16/c din 14.09.2004

Arhitect

Proiectantul verificatorul și după caz expertul tehnic păstrează întreaga răspundere cu privire la respectarea prevederilor legale și a normelor tehnice specifice cu ocazia întocmirii proiectului, autoritatea emitentă nefiind responsabilă în acest sens.



- 1. Tencuială specială tip Baumit
- 2. Tamplarie PVC cu geam termopan
- 3. Tigla
- 4. Balustradă metalică



VIZAT SPRE NESCHIMBARE

Anexă la autorizația de construire

31/6/p din 17.01.2008

ORDINUL ARHITECTILOR
DIN ROMÂNIA
1406

Călin
IRIMESCU

Arhitect cu drept de semnătură



CAMI
ATELIERUL DE ARHITECTURA SRL
autorizație J40/6151/30.03.1994

SEF PROIECT	ARH. C. IRIMESCU
PROIECTAT	ARH. C. IRIMESCU
	ARH. A. MIU
DESENAT	ARH. A. MIU

PROIECT: LOCUINTA S 27 - CARTIERUL HENRY
COANDA - BANEASA
PARCELA 394
BENEFICIAR: ANL

TITLUL PLANSEI:

FATADA POSTERIOARA

CARA 1:100

FAZA
PROIECT
TEHNIC+
DDE

PLANSA

A10

NOE.2007

**SECTORUL 1 AL
MUNICIPRIULUI BUCURESTI**

VIZAT SPRE NESCHIMBARE

Anexă la autorizația de construire

Nr. 99/16/C din 14.09.2021

Arhitect: _____

Proiectantul este responsabil și după
caz expertul tehnic păstrează
întreaga răspundere cu privire la
respectarea prevederilor legale și a
normelor tehnice specifice cu
ocazia întocmirii proiectului,
autoritatea emitentă nefiind
responsabilă în acest sens.

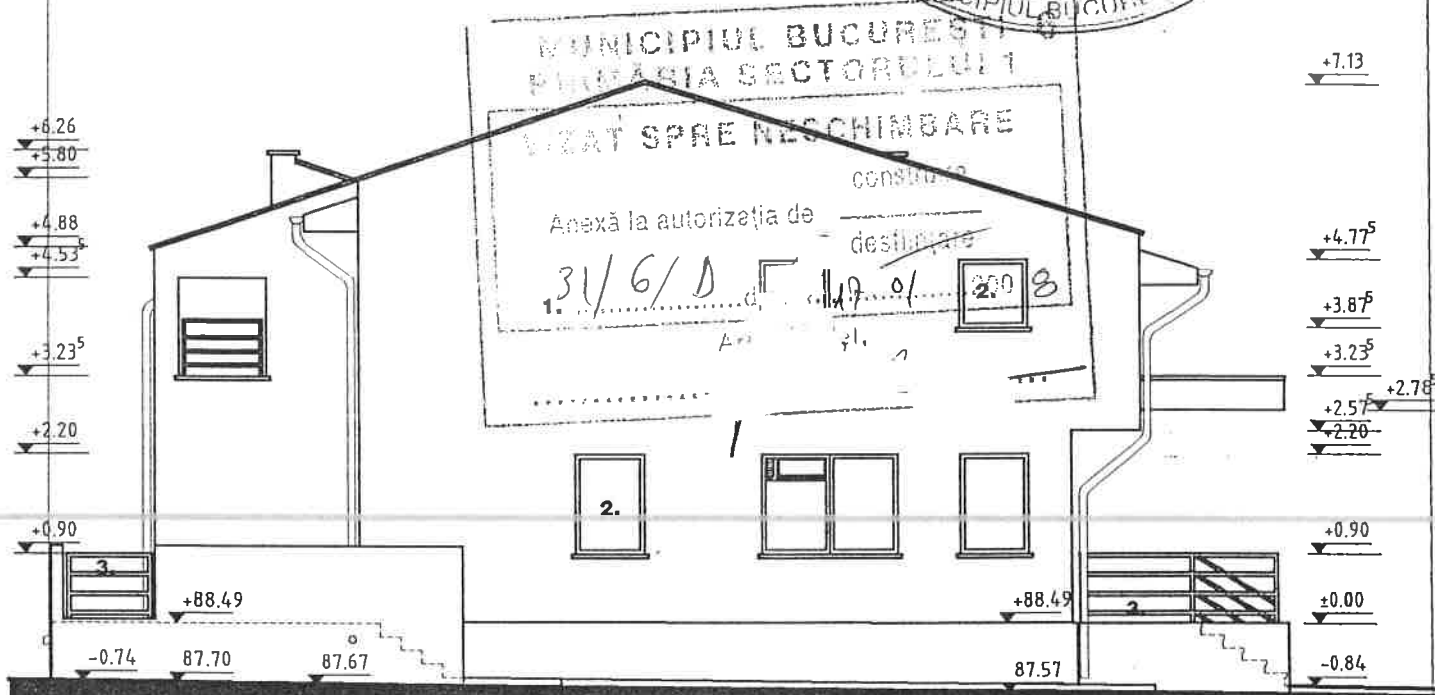
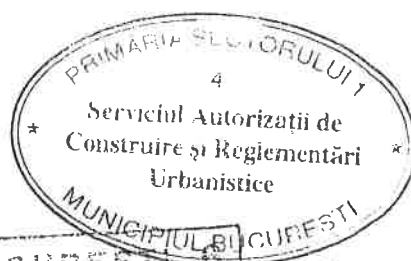

1. Tencuială specială tip Baumit
2. Tencuială PVC cu geam termopon
3. Balustradă metal



ORDINUL ARHITECTILOR
DIN ROMÂNIA
1406
Călin
IRIMESCU
Arhitect cu drept de semnătură

CAMI ATELIERUL DE ARHITECTURA SRL autorizație J40/6151/30.03.1994		PROIECT: LOCUINȚA S 27 - CARTIERUL HENRY COANDA - BANEASA PARCELA 394 BENEFICIAR:	FAZA PROIECT TEHNIC+ DDE
SEF PROIECT	ARH. C. IRIMESCU	TITLUL PLANSEI:	PLANSĂ
PROIECTAT	ARH. C. IRIMESCU	FATADA LATERALA STANGA	A11
DESENAT	ARH. A. MIU	SCARA 1:100	NOE.2007

SECTORUL 1 AL
MUNICIPIULUI BUCUREȘTI

VIZAT SPRE NESCHIMBARE

Anexă la autorizația de construire

Nr. 99/16/c din 14.04.2021

Arhitect

Proiectul va fi păstrat și după caz expertul tehnic păstrează întreaga răspundere cu privire la respectarea prevederilor legale și a normelor tehnice specifice cu ocazia întocmirii proiectului, autocritica entităţii nefiind responsabilă în acest sens.

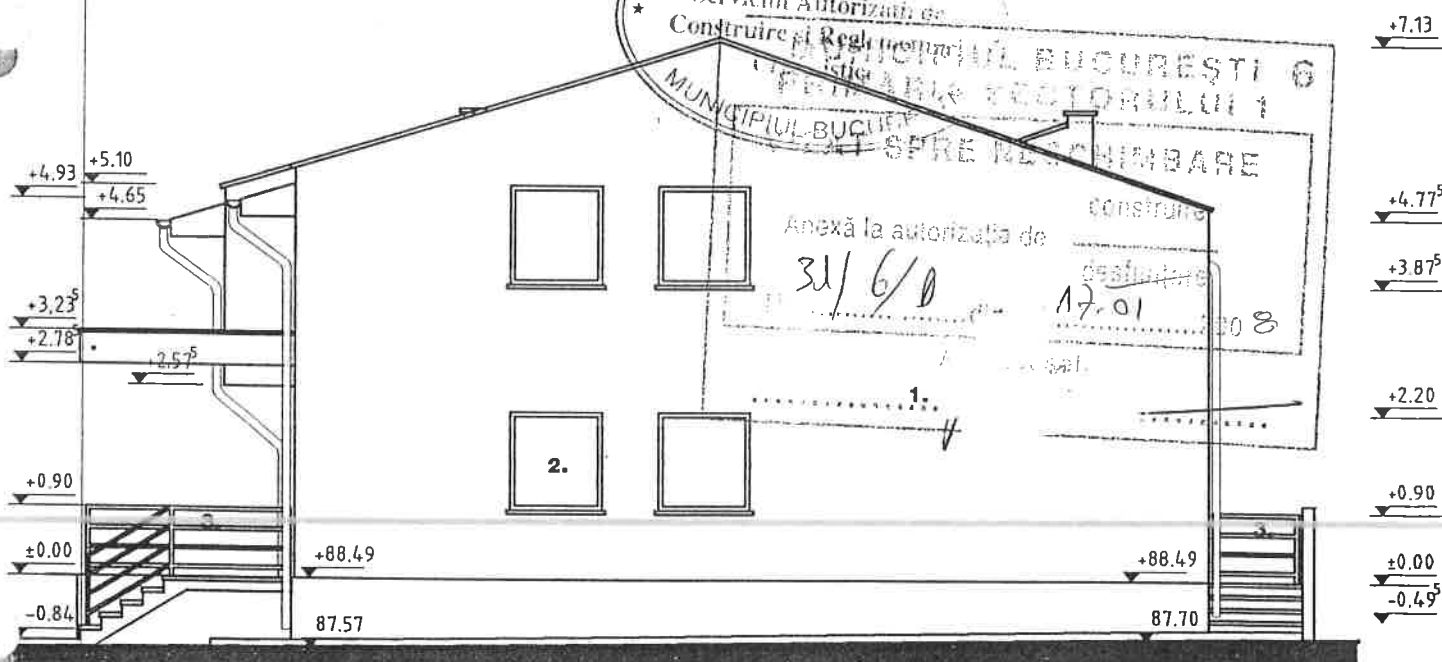
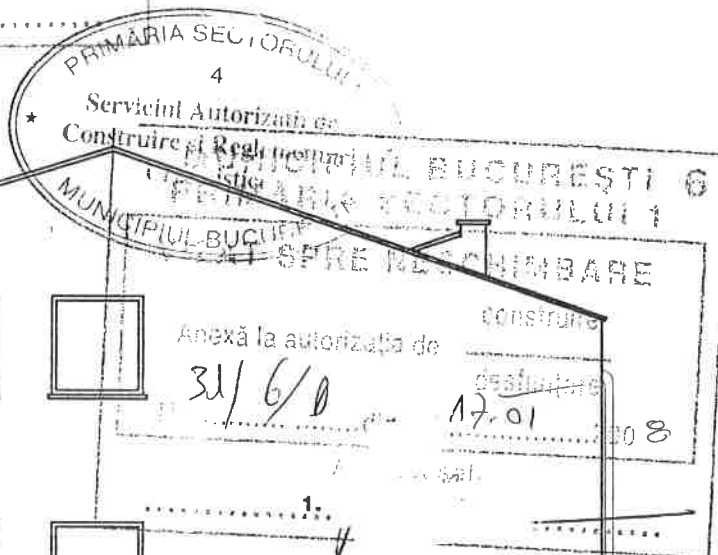

1. Tencuiala speciala tip Baumit
2. Tamplaria PVC cu geam termopan
3. Balustrada metal

ORDINUL ARHITECTILOR
DIN ROMANIA
1406
Călin
IRIMESCU
Arhitect cu drept de semnătură



CAMI
ATELIERUL DE ARHITECTURA SRL
autorizație J40/6151/30.03.1994

SEF PROIECT	ARH. C. IRIMESCU
PROIECTAT	ARH. C. IRIMESCU
	ARH. A. MIU
DESENAT	ARH. A. MIU

PROIECT: LOCUINTA S 27 - CARTIERUL HENRY
COANDA - BANEASA
PARCELA 394
BENEFICIAR: ANL

TITLUL PLANSEI:

FATADA LATERALA DREAPTA

SCARA 1:100

FAZA
PROIECT
TEHNIC+
DDE

PLANSA

A12

NOE.2007